入間市
金子

現地売出し相談会

今週の土日
AM10:00からPM5:00まで

売地
建築条件付

土地価格 1,080万円より

第2期

駅5分の大型分譲地

■区画図

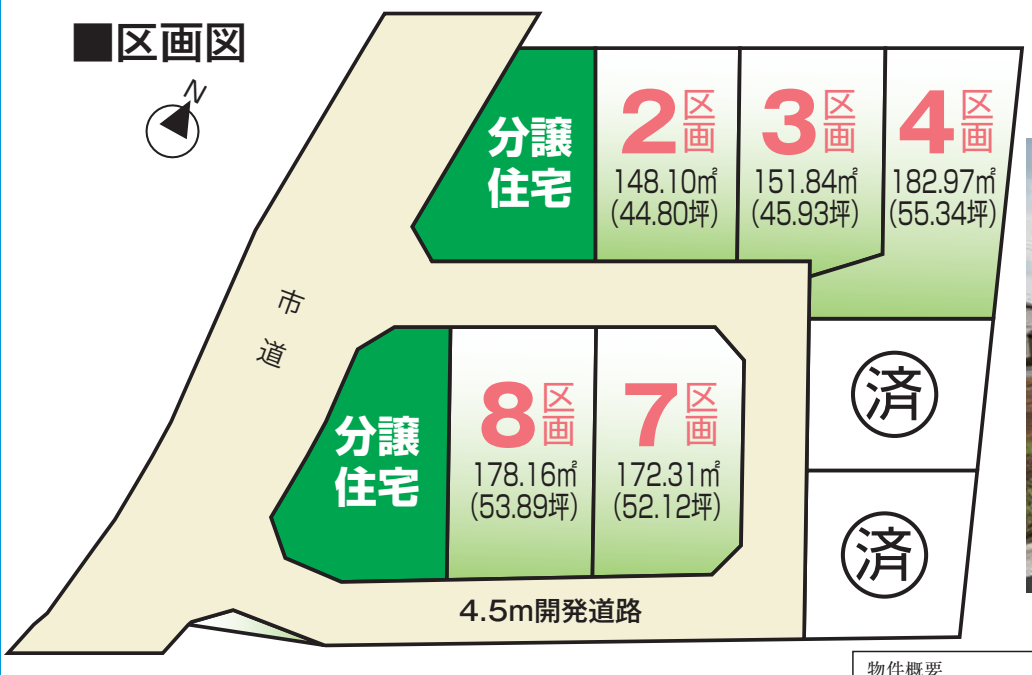

物件概要
□交通／JR八高線「金子」駅歩5分□土地／148.10㎡～182.97㎡（各正味）□地目／宅地□用途／第一種住居地域□建ペイ率／60％□容積率／200％□設備／公営水道、東京電力、本下水、LPG□開発許可番号／指令第28-00780号□販売土地価格／1,080万円～1,420万円□所在地／入間市大字南峯□取引態様／売主：土屋興業株式会社

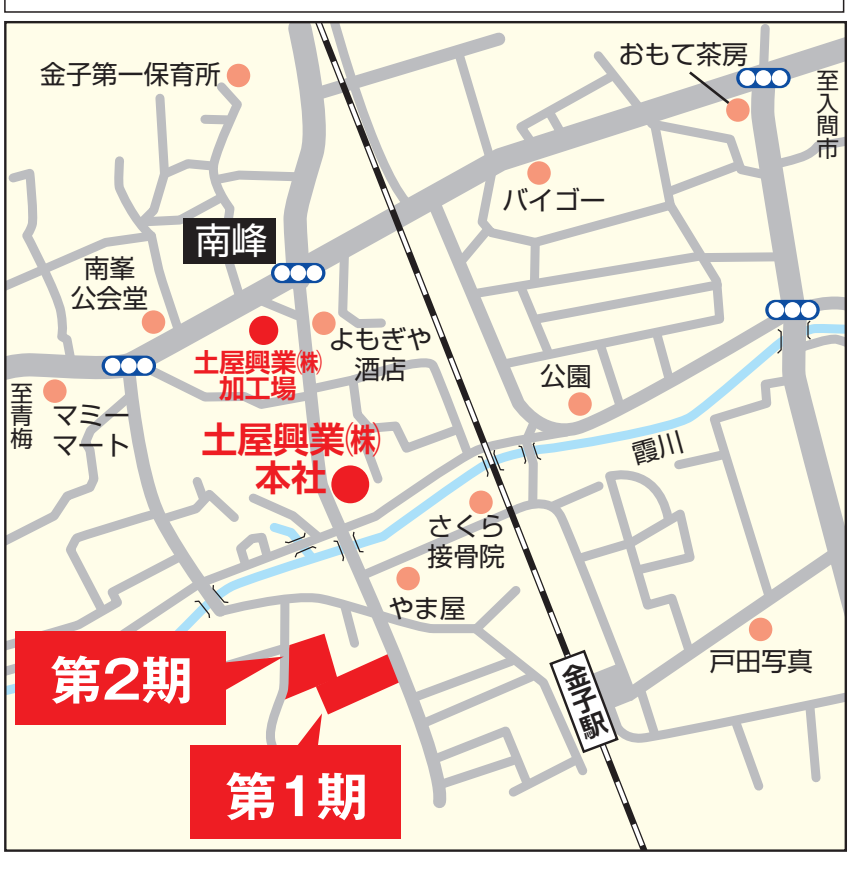

総合建設業・一級建築士事務所・宅地建物取引業・木材業
TSUCHIYA 土屋興業株式会社
建設業 埼玉県知事（特-23）687号
一級建築士事務所 埼玉県知事（5）5616号
宅地建物取引業 埼玉県知事（11）6381号
〒358-0046 埼玉県入間市南峯174-1
Tel.04-2936-1256(代)

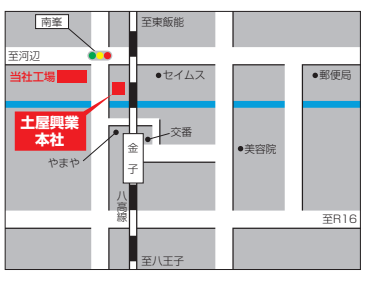

土屋興業 検索 建築現場実況中継・物件情報等、情報満載です!

■建築条件付売地のご案内／建築条件付表示の土地は、売主との売買契約後の一定期間内に売主または代理人と住宅の建築請負契約を締結する条件として販売いたします。この期間内に建築しないことが確定した時、または建築請負契約が成立しなかった場合は土地売買契約は白紙となり受領した金銭は全額お返しいたします。
■消費税課税対象物件は建物価格の5％にあたる消費税を含んでいます。■広告有効期限／2017年10月末日■広告制作中に売却済の場合にはご容赦ください。■図面と現況が異なる場合には現況優先にてご了承ください。

入間市
金子

現地売出し相談会

モデルハウス公開中
SUNDAY LATTE HOUSE
女性だけの意見でつくったからこそ生まれた家。

建築条件付
売地

土地価格 1,120万円より

第1期

■区画図

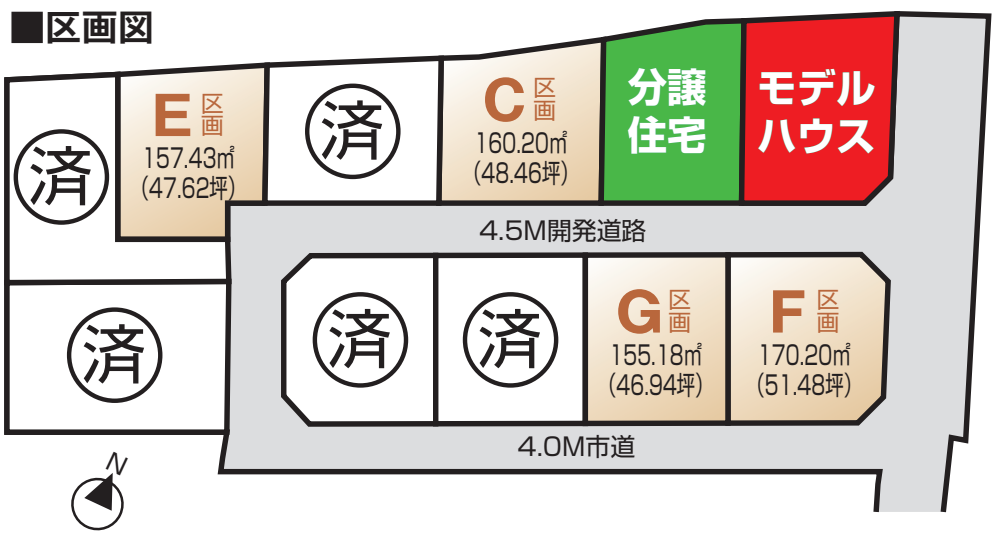

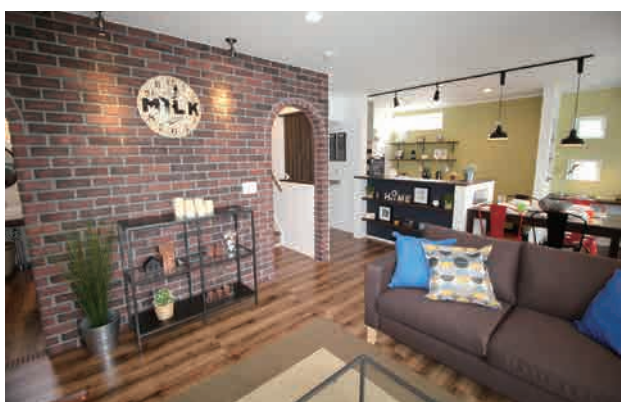

ワンランク上の新築分譲住宅

土地 49坪
建物 30坪
販売価格 2,680万円

売主 仲介手数料不要

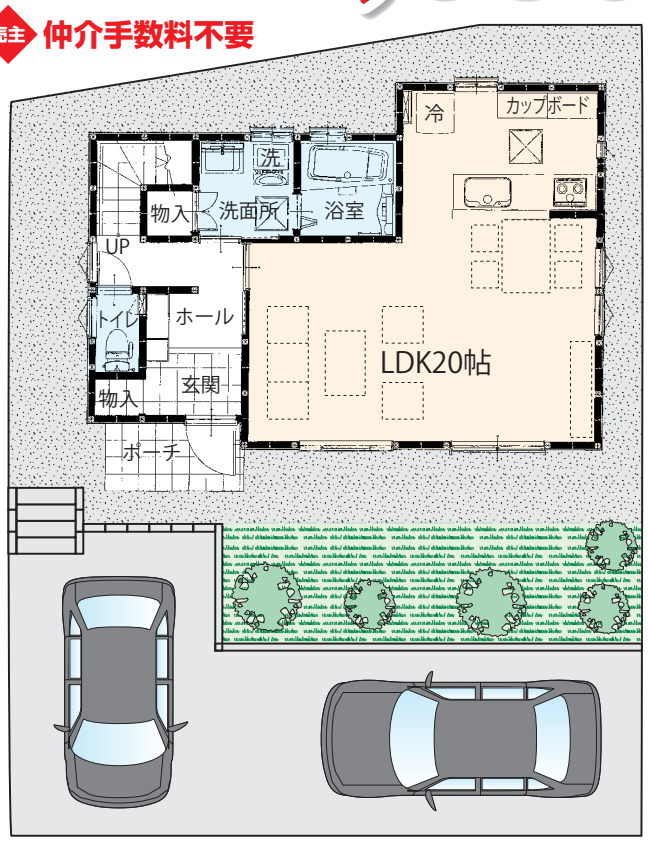

1F

大型3LDK!
全室照明器具付、キッチンカップボード、浴室暖房換気乾燥機、1F・2Fトイレウォシュレット、外構一式（ポスト、TVインターホン、駐車場2台）

物件概要
□交通／JR八高線「金子」駅歩5分□土地／155.18㎡～170.20㎡（各正味）□建物／B号棟101.43㎡（建確No第SJK-KX1611060811）□地目／宅地□現況／宅地□用途／第一種住居地域□建ペイ率／60％□容積率／200％□設備／公営水道、東京電力、本下水、LPG□開発許可番号／指令第26-00510号□販売土地価格／1,120万円～1,280万円□分譲住宅価格／2,680万円□所在地／入間市大字南峯□取引態様／売主：土屋興業株式会社

B号棟
土地 162.07㎡(49.02坪)
建物 101.43㎡(30.62坪)
建確No第SJK-KX1611060811

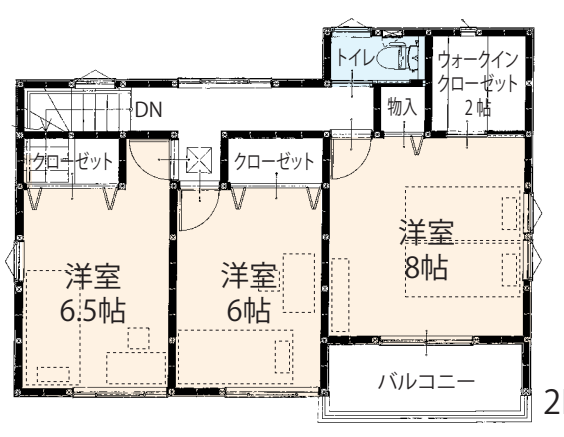

2F

総合建設業・一級建築士事務所・宅地建物取引業・木材業
TSUCHIYA 土屋興業株式会社
建設業 埼玉県知事（特-23）687号 一級建築士事務所 埼玉県知事（5）5616号 宅地建物取引業 埼玉県知事（11）6381号
〒358-0046 埼玉県入間市南峯174-1
Tel.04-2936-1256(代)
土屋興業 検索 建築現場実況中継・物件情報等、情報満載です!